



GOVERNO DO ESTADO DE MATO GROSSO  
COMPANHIA MATO-GROSSENSE DE GÁS-MTGÁS

INTERESSADO Rede Cemat

EMPENHO: 410

LIQ: 420

DOTAÇÃO ORÇAMENTÁRIA: 3900

041.13  
Luz

ASSUNTO

16/02/2005

26/02/05

100501301

SECRETARIA DE ESTADO DA FAZENDA DE MATO GROSSO  
SUPERINTENDENCIA DO SISTEMA INTEGRADO DE ADMINISTRACAO FINANCEIRA  
SIAFMT-SISTEMA INTEGRADO DE ADMINISTRACAO FINANCEIRA

I NOTA DE ORDEM BANCARIA - NOB - 2. VIA N: \*\*175025000573\*\* DATA DE REFERENCIA: 16/02/2005 I RELATORIO - DHV3830R I  
I  
I ORGAO : 17502 - COMPANHIA MATOGROSSENSE DE GAS ---- CODIGO BANCARIO - 777 I DATA EMIS - 16/02/2005I

I SOLICITAMOS AO BANCO DO BRASIL S.A , CREDITAR AO (A) I  
I FAVORECIDOS ABAIXO RELACIONADOS, LEVANDO A DEBITO DA CONTA NUMERO 0001010100 / 4 I

CODIGO	DO	CREDOR	NOME	EMPENHO	LIQUIDACAO	FONTE	VALOR A PAGAR	FORMA DE RECEBIMENTO
95001301	-	CENTRAIS ELETRICAS MATOGROSSENSES S A	175025000470	175025000420	240		1.025,99	PAGAMENTO DE FATURAS
		CGC - 03467321000199						

I VALOR TOTAL DA OPERACAO R! 1.025,99 ( HUM MIL E VINTE E CINCO REAIS E NOVENTA E NOVE CENTAVOS \*\*\*\*\* ) I  
I ( \*\*\*\*\* I  
I ( \*\*\*\*\* I

I OS PROCESSOS ACIMA RELACIONADOS FORAM REGULARMENTE LIQUIDADOS I  
I E ENCONTRAM-SE EM CONDICAO DE PAGAMENTO. I

AUTORIZO O PAGAMENTO

*Flavio Alexandre Taques Silva*  
Coordenador Financeiro - MT GAS  
CRC-MT: 008748/P-6

*Jose Carlos Pagot*  
Diretor Presidente - MT GAS  
ORDENADOR DE DESPESA

Cooperceem Cooperativa de Economia e Cr  
Av Tenente Coronel Duarte, 894 - Centr  
1003 - Prainha - Criaba/MT

CNPJ: 02.301.455/0001-28 IE: Isenta

Loja: 1003 Operador: 000221 Eq: 000004

====Nro Sequencia PDV=(00000000)=====

17/02/2005 CONVENIO 000014 14:29:37

COMPROVANTE DE PAGAMENTO DE CONVENIO

CENAT - CENTRAIS ELETRICAS

83640000002 40170014000 00107002005

24341438407

NR. CONVENIO

DATA DO PAGAMENTO 17/02/2005

VLR DO PAGAMENTO 240,17

CHQ 048 001 3834 070981898-7 002544

1003.4.704854.2690.221.14 =

Nome **COMPANHIA MATOGROSSENSE DE GAS**

Endereço da Unidade Consumidora

**AVE HISTORIADOR RUBENS DE MENDONCA, 2254**

Complemento

**0051324295064 SL 707**

Classificação

**PODER PUBLICO-TRIFASICO**

Tipo de Tarifa

**CONVENCIONAL**

CNPJ/CPF

**06023921000156**

Inscrição Estadual

**Dados das Leituras**

Anterior

**04/01/2005**

Atual

**03/02/2005**

Próxima

**04/03/2005**
**Dados da Medição**

Equipamento

**32123**

Constante de Faturamento

**10**

Unidade Medida

**kWh**

Origem Leitura

**ANL**
**Histórico de Consumo Total Faturado**

Competência	N. de Dias	Origem	Mensal	Média Diária
02/2005	30	LIDO	590	19,66
01/2005	31	MEDIA	480	15,48
12/2004	30	LIDO	480	16,00
11/2004	31	LIDO	450	14,51
10/2004	31	LIDO	500	16,12
09/2004	30	LIDO	1070	35,66
08/2004	23	MEDIA	100	4,34
07/2004			0	
06/2004			0	
05/2004			0	
04/2004			0	
03/2004			0	

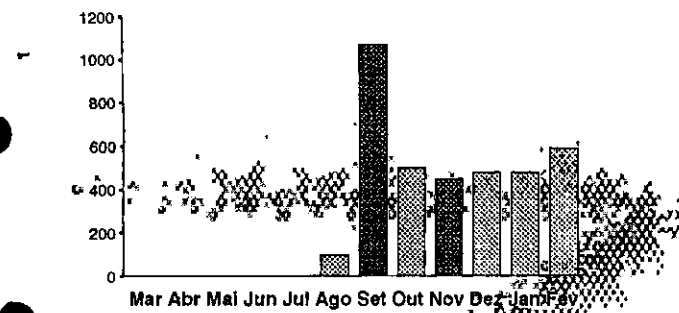
**HISTÓRICO DE CONSUMO DE ENERGIA ELÉTRICA - kWh**

**MÉDIA DOS 3 ÚLTIMOS CONSUMOS DE ENERGIA 506,67 kWh.**

APOS 04-03-05 ESTA FATURA SOMENTE PODERA SER PAGA NAS AGENCIAS DA CEMAT.  
ENCONTRA-SE A DISPOSICAO A NOVA NORMA DE PROCED. P/ RESSARCIMENTO DE DANOS ELET.  
EM EQUIP. ELET., CONFORME RES. ANEEL 61/04 EM NOSSAS AGENCIAS E POSTOS DE ATEND.

Indicadores de Continuidade do Fornecimento de Energia

DIC - Duração de Interrupção Individual (horas)

FIC - Frequência de Interrupção Individual (vezes)

DEC - Duração Equivalente de Interrupção (horas)

FEC - Frequência Equivalente de Interrupção (vezes)

DMIC - Duração Máxima de Interrupção Contínua (horas)

Nome do conjunto/local a que pertence a Unidade Consumidora: **CUIABA URBANO**

O consumidor tem o direito de solicitar apuracoes dos indicadores DIC, FIC e DMIC a qualquer tempo.

Realizado

**Now/2004**
**17,00**
**10,00**
**5,10**
**4,50**
**9,00**

Indicadores de Conformidade dos Níveis de Tensão

Tensão Nominal:

Tensão Contratada:

Limite Mínimo Adequado:

Limite Máximo Adequado:

**Volts 13800**
**Volts 12834**
**Volts 14490**

Padrão

**17,00**
**10,00**
**5,10**
**4,50**
**9,00**

Indicadores de Conformidade dos Níveis de Tensão

Tensão Nominal:

Tensão Contratada:

Limite Mínimo Adequado:

Limite Máximo Adequado:

**Volts 13800**
**Volts 12834**
**Volts 14490**

Realizado

**Now/2004**
**17,00**
**10,00**
**5,10**
**4,50**
**9,00**

Indicadores de Conformidade dos Níveis de Tensão

Tensão Nominal:

Tensão Contratada:

Limite Mínimo Adequado:

Limite Máximo Adequado:

**Volts 13800**
**Volts 12834**
**Volts 14490**

Padrão

**17,00**
**10,00**
**5,10**
**4,50**
**9,00**

Indicadores de Conformidade dos Níveis de Tensão

Tensão Nominal:

Tensão Contratada:

Limite Mínimo Adequado:

Limite Máximo Adequado:

**Volts 13800**
**Volts 12834**
**Volts 14490**

Realizado

**Now/2004**
**17,00**
**10,00**
**5,10**
**4,50**
**9,00**

Indicadores de Conformidade dos Níveis de Tensão

Tensão Nominal:

Tensão Contratada:

Limite Mínimo Adequado:

Limite Máximo Adequado:

**Volts 13800**
**Volts 12834**
**Volts 14490**

Padrão

**17,00**
**10,00**
**5,10**
**4,50**
**9,00**

Indicadores de Conformidade dos Níveis de Tensão

Tensão Nominal:

Tensão Contratada:

Limite Mínimo Adequado:

Limite Máximo Adequado:

**Volts 13800**
**Volts 12834**
**Volts 14490**

Realizado

**Now/2004**
**17,00**
**10,00**
**5,10**
**4,50**
**9,00**

Indicadores de Conformidade dos Níveis de Tensão

Tensão Nominal:

Tensão Contratada:

Limite Mínimo Adequado:

Limite Máximo Adequado:

**Volts 13800**
**Volts 12834**
**Volts 14490**

Padrão

**17,00**
**10,00**
**5,10**
**4,50**
**9,00**

Indicadores de Conformidade dos Níveis de Tensão

Tensão Nominal:

Tensão Contratada:

Limite Mínimo Adequado:

Limite Máximo Adequado:

**Volts 13800**
**Volts 12834**
**Volts 14490**

Realizado

**Now/2004**
**17,00**
**10,00**
**5,10**
**4,50**
**9,00**

Indicadores de Conformidade dos Níveis de Tensão

Tensão Nominal:

Tensão Contratada:

Limite Mínimo Adequado:

Limite Máximo Adequado:

**Volts 13800**
**Volts 12834**
**Volts 14490**

Padrão

**17,00**
**10,00**
**5,10**
**4,50**
**9,00**

Indicadores de Conformidade dos Níveis de Tensão

Tensão Nominal:

Tensão Contratada:

Limite Mínimo Adequado:

Limite Máximo Adequado:

**Volts 13800**
**Volts 12834**
**Volts 14490**

Realizado

**Now/2004**
**17,00**
**10,00**
**5,10**
**4,50**
**9,00**

Indicadores de Conformidade dos Níveis de Tensão

Tensão Nominal:

Tensão Contratada:

Limite Mínimo Adequado:

Limite Máximo Adequado:

**Volts 13800**
**Volts 12834**
**Volts 14490**

Padrão

**17,00**
**10,00**
**5,10**
**4,50**
**9,00**

Indicadores de Conformidade dos Níveis de Tensão

Tensão Nominal:

Tensão Contratada:

Limite Mínimo Adequado:

Limite Máximo Adequado:

**Volts 13800**
**Volts 12834**
**Volts 14490**

Realizado

**Now/2004**
**17,00**
**10,00**
**5,10**
**4,50**
**9,00**

Indicadores de Conformidade dos Níveis de Tensão

Tensão Nominal:

Tensão Contratada:

Limite Mínimo Adequado:

Limite Máximo Adequado:

**Volts 13800**
**Volts 12834**
**Volts 14490**

Padrão

**17,00**
**10,00**
**5,10**
**4,50**
**9,00**

Indicadores de Conformidade dos Níveis de Tensão

Tensão Nominal:

Tensão Contratada:

Limite Mínimo Adequado:

Limite Máximo Adequado:

**Volts 13800**
**Volts 12834**
**Volts 14490**

Realizado

**Now/2004**
**17,00**
**10,00**
**5,10**
**4,50**
**9,00**

Indicadores de Conformidade dos Níveis de Tensão

Tensão Nominal:

Tensão Contratada:

Limite Mínimo Adequado:

Limite Máximo Adequado:

**Volts 13800**
**Volts 12834**
**Volts 14490**

Padrão

**17,00**
**10,00**
**5,10**
**4,50**
**9,00**

Indicadores de Conformidade dos Níveis de Tensão

Tensão Nominal:

Tensão Contratada:

Limite Mínimo Adequado:

Limite Máximo Adequado:

**Volts 13800**
**Volts 12834**
**Volts 14490**

Realizado

**Now/2004**
**17,00**
**10,00**
**5,10**
**4,50**
**9,00**

# EVITE QUEIMADAS!

*Elas podem provocar danos à natureza.  
As queimadas próximas às linhas de transmissão  
podem deixar você sem energia elétrica.  
Procure os órgãos ambientais de sua região  
e aprenda como fazer queimadas controladas.*

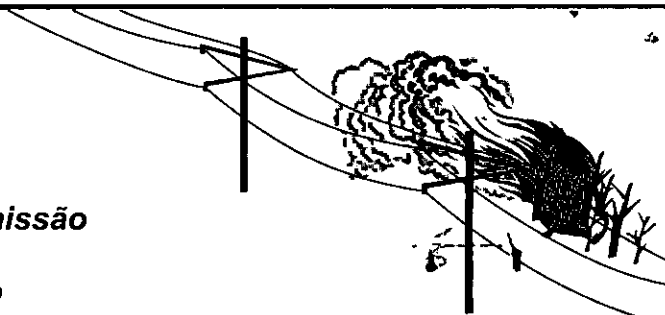

## INFORMAÇÕES AO CLIENTE

Energia elétrica oferece perigo: Para mexer nas instalações elétricas procure sempre um eletricitista. É de inteira responsabilidade do cliente, a qualquer tempo, a atualização cadastral da unidade consumidora e adequação técnica e de segurança das instalações elétricas, conforme normas expedidas pelos órgãos oficiais competentes, pela Associação Brasileira de Normas Técnicas - ABNT ou outra entidade credenciada pelo Conselho Nacional de Metrologia, Normalização e Qualidade Industrial - CONMETRO, e das normas e padrões do concessionário postos à disposição do interessado. As informações sobre as condições de fornecimento, tarifa, produtos, serviços prestados e tributos encontram-se à sua disposição, em nossos escritórios ou no site da ANEEL ([www.aneel.gov.br](http://www.aneel.gov.br))

### PARA ATENDIMENTO

**Centro de Atendimento ao Cliente - CAC**

**LIGUE 0800-6464 196**

**Ligação Gratuita**

**Solicitação de Serviços Comerciais:**

Segunda à Sexta: das 07h30 às 19h30

**Atendimento de emergência e de falhas no sistema elétrico:**

Plantão 24 horas

Disque Denúncia: 0800-65 1111

### ONDE PAGAR:

Esta fatura pode ser paga em qualquer estabelecimento credenciado.

Prefira sempre o débito automático em conta corrente, pois é muito mais cômodo, fácil e seguro.

Pagamentos efetuados com cheque só terão quitação válida após compensação.

**0800 65 1111 - Ouvidoria CEMAT**

0800 647 6464 - Agência Estadual de Regulação - AGER

0800 727 2010 - Agência Nacional de Energia Elétrica - ANEEL

**Visite-nos na internet: [www.guporede.com.br](http://www.guporede.com.br)**

Para consultas e reclamações sobre o consumo ou pedido de desligamento, anotar os números ou indicar a posição dos ponteiros de acordo com o mostrador do seu medidor.

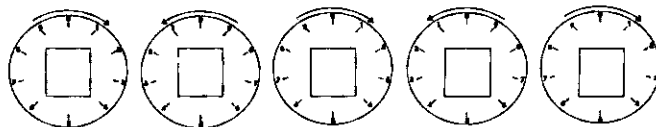

DATA

\_\_\_/\_\_\_/\_\_\_

### MOTIVO DA DEVOLUÇÃO

Nome			<input type="checkbox"/> Ausente	<input type="checkbox"/> Nº Inexistente
Data	Hora		<input type="checkbox"/> Mudou-se	<input type="checkbox"/> Endereço Insuficiente
Visto			<input type="checkbox"/> Recusou-se a Receber	<input type="checkbox"/> Casa Fechada



## CONTA DE ENERGIA ELÉTRICA

**VENCIMENTO: 22/02/2005**

**COMPANHIA MATOGROSSENSE DE GAS**

Unidade Consumidora: 8171130

AVE HISTORIADOR RUBENS DE MENDONCA, 2254-0051324295064 SL 707

BOSQUE DA SAUDE

78050 - 430 - CUIABA - MT

Local/Etapa/Livro-Seq: 0005 / 02 / 500112-137

Regional: 0005

Cooperceem Cooperativa de Economia e Cr  
Av Tenente Coronel Duarte, 894 - Centr  
1003 - Prainha - Cuiabá/MT

CNPJ: 02.348.496/0001-2 IE: Isenta  
Loja: 1003 Operador: 000221 Eq: 000004

====Nro Sequencia PDV=(00000000)====

17/02/2005 CONVENIO 000014 14:29:32  
COMPROVANTE DE PAGAMENTO DE CONVENIO

=====  
CEMAT - CENTRAIS ELETRICAS

ES640000004 31530014000 00107002005  
24341497719

NR. CONVENIO

DATA DO PAGAMENTO 17/02/2005

VLR DO PAGAMENTO 431,53

CHQ 048 001 3834 070981898-7 002544

Nome **COMPANHIA MATOGROSSENSE DE GAS**

Endereço da Unidade Consumidora

**AVE HISTORIADOR RUBENS DE MENDONCA 2254**

Bairro **BOSQUE DA SAUDE**

Complemento **0051324295059 - SALA 705**

Cidade **CUIABA**

CEP **78050 - 000**

Classificação **PODER PUBLICO-TRIFASICO**
**PARA ATENDIMENTO  
INFORME ESTE  
NÚMERO**

Competência **02/2005**

Vencimento **22/02/2005**

Tipo de Tarifa **CONVENCIONAL**

Unidade Consumidora - UC  
**7923430**

Consumo **1050 kWh**

Valor até o Vencimento  
**R\$ 431,53**

CNPJ/CPF **06023921000156**

Inscrição Estadual

Datas das Leituras		Dados da Medição		Constante de Faturamento	Unidade Medida	Origem Leitura	Leitura		Consumo		Nº de Dias Faturados
Anterior		Equipamento					Atual	Anterior	Medido	Faturado	
04/01/2005		67766					1156	1051	1050	1050	
Atual	03/02/2005										
Próxima	04/03/2005										

Histórico de Consumo Total Faturado					Lançamentos			
Competência	N. de Dias	Origem	Valor	Medida Diária	Descrição	Qtd. Faturada	Tarifa c/ICMS	Valor (R\$)
02/2005	31	LIDO	1050	35,00	CONSUMO	1050	0,366720	385,06
01/2005	31	LIDO	550	17,74	ENC.CAPACIDADE EMERGENCIAL	1050	0,006700	7,04
12/2004	30	LIDO	630	21,00	CIP-CONTRIB DE ILUM.PUB			39,43
11/2004	31	LIDO	610	19,67				
10/2004	31	LIDO	560	18,06				
09/2004	30	LIDO	540	18,00				
08/2004	30	LIDO	350	11,66				
07/2004	31	LIDO	1050	33,87				
06/2004	31	LIDO	1480	47,74				
05/2004	31	MEDIA	590	19,03				
04/2004	29	MEDIA	590	20,34				
03/2004	15	LIDO	170	11,33				

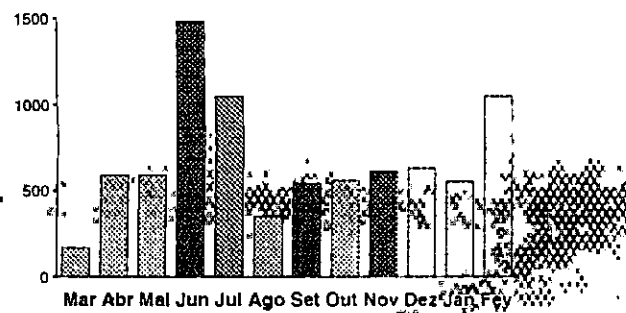
**HISTÓRICO DE CONSUMO DE ENERGIA ELÉTRICA : kWh**

**TOTAL R\$ 431,53**

Reservado ao Fisco

Período de validade 04/02/2005

**4909.A982.3BAA.6BCE.E5B6.3404.1218.11A3**
**Após o Vencimento**

Para pagamento após o vencimento será cobrada multa de 2%, acrescido de juros de 0,0333 por dia de atraso e correção monetária com base no IGP-M, conforme Lei nº 10.438/02, a ser cobrada na próxima conta.

Esta unidade consumidora estará passível de suspensão do fornecimento, em caso de não pagamento desta fatura, conforme legislação vigente.

**Composição do ICMS**

Base de Cálculo(R\$) 0,00 Alíquota(%) ,00% Valor(R\$) 0,00

APÓS 04-03-05 ESTA FATURA SOMENTE PODERÁ SER PAGA NAS AGÊNCIAS DA CEMAT.  
ENCONTRA-SE A DISPOSICAO A NOVA NORMA DE PROCED. P/ RESSARCIMENTO DE DANOS ELET.  
EM EQUIP. ELET., CONFORME RES. ANEEL 61/04 EM NOSSAS AGÊNCIAS E POSTOS DE ATEND.

Indicadores de Continuidade do Fornecimento de Energia			Indicadores de Conformidade dos Níveis de Tensão		
	Realizado	Padrão		Volte	Volte
DIC - Duração de Interrupção Individual (horas)		17,00	Tensão Nominal:	13800	
FIC - Frequência de Interrupção Individual (vezes)		10,00	Tensão Contratada:		
DEC - Duração Equivalente de Interrupção (horas)	,36	,35	Limite Mínimo Adequado:	12834	
FEC - Frequência Equivalente de Interrupção (vezes)	,45	,36	Limite Máximo Adequado:	14490	
DMIC - Duração Máxima de Interrupção Contínua (horas)		9,00			

Nome do conjunto/local a que pertence a Unidade Consumidora: CUIABA URBANO

O consumidor tem o direito de solicitar apuracoes dos indicadores DIC, FIC e DMIC a qualquer tempo.

# EVITE QUEIMADAS!

*Elas podem provocar danos à natureza.  
As queimadas próximas às linhas de transmissão  
podem deixar você sem energia elétrica.  
Procure os órgãos ambientais de sua região  
e aprenda como fazer queimadas controladas.*

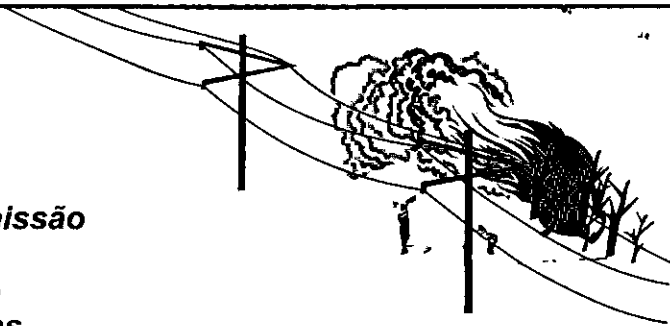

## INFORMAÇÕES AO CLIENTE

Energia elétrica oferece perigo. Para mexer nas instalações elétricas procure sempre um eletricitista.

É de inteira responsabilidade do cliente, a qualquer tempo, a atualização cadastral da unidade consumidora e adequação técnica e de segurança das instalações elétricas, conforme normas expedidas pelos órgãos oficiais competentes, pela Associação Brasileira de Normas Técnicas - ABNT ou outra entidade credenciada pelo Conselho Nacional de Metrologia, Normalização e Qualidade Industrial - CONMETRO, e das normas e padrões do concessionário postos à disposição do interessado.

As informações sobre as condições de fornecimento, tarifa, produtos, serviços prestados e tributos encontram-se à sua disposição, em nossos escritórios ou no site da ANEEL ([www.aneel.gov.br](http://www.aneel.gov.br))

### PARA ATENDIMENTO

Centro de Atendimento ao Cliente - CAC

**LIGUE 0800-6464 196**

Ligação Gratuita

#### Solicitação de Serviços Comerciais:

Segunda à Sexta: das 07h30 às 19h30

Atendimento de emergência e de falhas no sistema elétrico:

Plantão 24 horas

Disque Denúncia: 0800-65 1111

### ONDE PAGAR:

Esta fatura pode ser paga em qualquer estabelecimento credenciado.

Prefira sempre o débito automático em conta corrente, pois é muito mais cômodo, fácil e seguro.

Pagamentos efetuados com cheque só terão quitação válida após compensação.

### 0800 65 1111 - Ouvidoria CEMAT

0800 647 6464 - Agência Estadual de Regulação - AGER

0800 727 2010 - Agência Nacional de Energia Elétrica - ANEEL

Visite-nos na internet: [www.griporede.com.br](http://www.griporede.com.br)

Para consultas e reclamações sobre o consumo ou pedido de desligamento, anotar os números ou indicar a posição dos ponteiros de acordo com o mostrador do seu medidor.

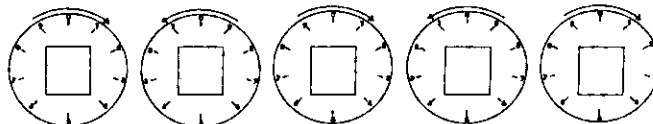

DATA

\_\_\_\_/\_\_\_\_/\_\_\_\_

#### MOTIVO DA DEVOLUÇÃO

Nome		<input type="checkbox"/> Ausente	<input type="checkbox"/> Nº Inexistente
Data	Hora	<input type="checkbox"/> Mudou-se	<input type="checkbox"/> Endereço Insuficiente
Visto		<input type="checkbox"/> Recusou-se a Receber	<input type="checkbox"/> Casa Fechada

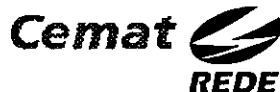

## CONTA DE ENERGIA ELÉTRICA

VENCIMENTO: 22/02/2005

### COMPANHIA MATOGROSSENSE DE GAS

Unidade Consumidora: 7923430

AVE HISTORIADOR RUBENS DE MENDONCA, 2254-0051324295059 - SALA 705

BOSQUE DA SAUDE

78050-000 - CUIABA - MT

Local/Etapa/Livro-Seq: 0005 / 02 / 500113-366

Regional: 0005



Cooperceem Cooperativa de Economia e Cr  
Av Tenente Coronel Duarte, 894 - Centr  
1003 - Prainha - Cuiaba/MT

CNPJ: 02.348.455/0001-28 IE:Isenta

Loja: 1003 Operador:000221 Es:000004

====Hr=Sequencia PDV=(00000000)====

17/02/2005 CONVENIO 000014 14:29:27

COMPROVANTE DE PAGAMENTO DE CONVENIO

---

CEMAT - CENTRAIS ELETRICAS

---

83660000003 54290014000 00107002005

24341497881

NR. CONVENIO

DATA DO PAGAMENTO 17/02/2005

VLR DO PAGAMENTO 354,29

CHI 048 001 3834 070981898-7 002544

---

Nome **COMPANHIA MATOGROSSENSE DE GAS**

Endereço da Unidade Consumidora

**AVE HISTORIADOR RUBENS DE MENDONÇA, 2254**

Bairro

**BOSQUE DA SAUDE**

Complemento

**0053324295058 - APT 704**

Cidade

**CUIABÁ**

CEP

**78050 - 000**

Classificação

**MODER PUBLICO-TRIFASICO**

Tipo de Tarifa

**CONVENCIONAL**

CNPJ/CPF

**06023921000156**

Inscrição Estadual

**PARA ATENDIMENTO  
INFORME ESTE  
NÚMERO**

Unidade Consumidora - UC

**7813260**

Competência

**02/2005**

Vencimento

**22/02/2005**

Consumo

**866 kWh**

Valor até o Vencimento

**R\$ 354,29**
**Dados das Leituras**

Anterior

**04/01/2005**

Atual

**03/02/2005**

Próxima

**04/03/2005**
**Dados da Medição**

Equipamento

**864275**

Constante de Faturamento

**1**

Unidade Medida

**kWh**

Origem Leitura

**ANL**

Atual Leitura

**10550**

Anterior Leitura

**9684**

Medido Consumo

**866**

Faturado

**866**

Nº de Dias Faturados

**30**

Perdas de Transformação

Valor de Potência

**Histórico de Consumo Total Faturado**

Competência	Nº de Dias	Origem	Mensal	Média Diária
02/2005	30	LIDO	866	28,86
01/2005	31	LIDO	1021	32,93
12/2004	30	LIDO	816	27,20
11/2004	31	LIDO	748	24,12
10/2004	31	LIDO	558	18,00
09/2004	30	LIDO	489	15,63
08/2004	30	LIDO	416	13,86
07/2004	31	LIDO	690	22,25
06/2004	31	LIDO	1615	52,09
05/2004	31	MEDIA	406	13,09
04/2004	29	MEDIA	406	14,00
03/2004	15	LIDO	129	8,60

**Lançamentos**

Descrição	Quantidade	Tarifa	ICMS	Valor (R\$)
CONSUMO	866	0,366720		317,58
ENC.CAPACIDADE EMERGENCIAL	866	0,006700		5,80
CIP-CONTRIB DE ILUM PUB				30,91

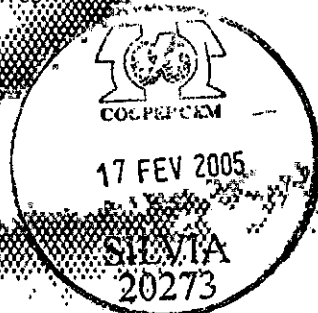
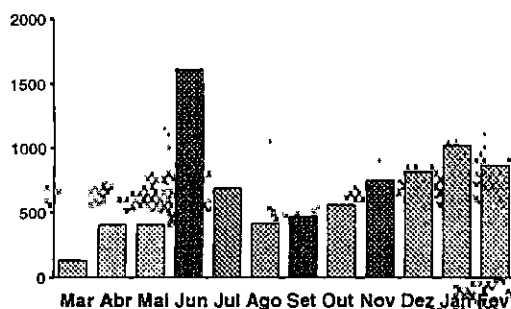
**HISTÓRICO DE CONSUMO DE ENERGIA ELÉTRICA - kWh**

**MAR ABR MAI JUN JUL AGO SET OUT NOV DEZ JAN FEV**
**MÉDIA DOS 3 ÚLTIMOS CONSUMOS DE ENERGIA: 901,00 kWh**
**TOTAL**
**R\$ 354,29**
**Reservado ao Fisco**
**Período Fiscal: 04/02/2005**
**2054.984C.DE26.8F86;EE36.4AF2.6142.9BDF**
**Após o Vencimento**

Para pagamento após o vencimento será cobrada multa de 2%, acrescido de juros de 0,0333 por dia de atraso e correção monetária com base no IGP-M, conforme Lei nº 10.438/02, a ser cobrada na próxima conta.

Esta unidade consumidora estará passível de suspensão do fornecimento, em caso de não pagamento desta fatura, conforme legislação vigente.

**Composição do ICMS**

Base de Cálculo(R\$)	0,00	Alíquota(%)	,00%	Valor(R\$)	0,00
----------------------	------	-------------	------	------------	------

**APÓS 04-03-05 ESTA FATURA SOMENTE PODERÁ SER PAGA NAS AGENCIAS DA CEMAT. ENCONTRA-SE A DISPOSICAO A NOVA NORMA DE PROCED. P/ RESSARCIMENTO DE DANOS ELET. EM EQUIP. ELET., CONFORME RES. ANEEL 61/04 EM NOSSAS AGENCIAS E POSTOS DE ATEND.**
**Indicadores de Continuidade do Fornecimento de Energia**
**Realizado**
**Padrão**
**Indicadores de Conformidade dos Níveis de Tensão**

	Now2004	
DIC - Duração de Interrupção Individual (horas)		17,00
FIC - Frequência de Interrupção Individual (vezes)		10,00
DEC - Duração Equivalente de Interrupção (horas)	,36	,35
FEC - Frequência Equivalente de Interrupção (vezes)	,45	,36
DMIC - Duração Máxima de Interrupção Contínua (horas)		9,00

	Volts	Volts
Tensão Nominal:	13800	
Tensão Contratada:		
Limite Mínimo Adequado:	12834	
Limite Máximo Adequado:	14490	

**Nome do conjunto/local a que pertence a Unidade Consumidora: CUIABÁ URBANO**

O consumidor tem o direito de solicitar apuracoes dos indicadores DIC, FIC e DMIC a qualquer tempo.

# EVITE QUEIMADAS!

*Elas podem provocar danos à natureza.  
As queimadas próximas às linhas de transmissão  
podem deixar você sem energia elétrica.  
Procure os órgãos ambientais de sua região  
e aprenda como fazer queimadas controladas.*

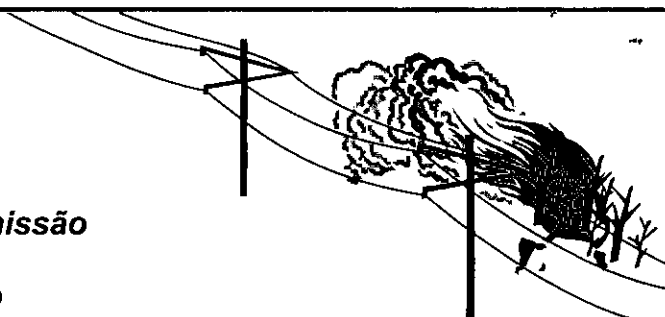

## INFORMAÇÕES AO CLIENTE

Energia elétrica oferece perigo. Para mexer nas instalações elétricas procure sempre um electricista. É de inteira responsabilidade do cliente, a qualquer tempo, a atualização cadastral da unidade consumidora e adequação técnica e de segurança das instalações elétricas, conforme normas expedidas pelos órgãos oficiais competentes, pela Associação Brasileira de Normas Técnicas - ABNT ou outra entidade credenciada pelo Conselho Nacional de Metrologia, Normalização e Qualidade Industrial - CONMETRO, e das normas e padrões do concessionário postos à disposição do interessado. As informações sobre as condições de fornecimento, tarifa, produtos, serviços prestados e tributos encontram-se à sua disposição, em nossos escritórios ou no site da ANEEL ([www.aneel.gov.br](http://www.aneel.gov.br))

### PARA ATENDIMENTO

**Centro de Atendimento ao Cliente - CAC**

**LIGUE 0800-6464 196**

**Ligação Gratuita**

**Solicitação de Serviços Comerciais:**

Segunda à Sexta: das 07h30 às 19h30

**Atendimento de emergência e de falhas no sistema elétrico:**

Plantão 24 horas

Disque Denúncia: 0800-65 1111

### ONDE PAGAR:

Esta fatura pode ser paga em qualquer estabelecimento credenciado.

Prefira sempre o débito automático em conta corrente, pois é muito mais cômodo, fácil e seguro.

Pagamentos efetuados com cheque só terão quitação válida após compensação.

**0800 65 1111 - Ouvidoria CEMAT**

0800 647 6464 - Agência Estadual de Regulação - AGER

0800 727 2010 - Agência Nacional de Energia Elétrica - ANEEL

**Visite-nos na internet: [www.gruporede.com.br](http://www.gruporede.com.br)**

Para consultas e reclamações sobre o consumo ou pedido de desligamento, anotar os números ou indicar a posição dos ponteiros de acordo com o mostrador do seu medidor.

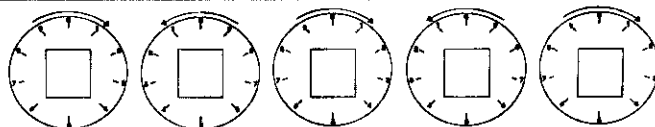

DATA

\_\_\_\_/\_\_\_\_/\_\_\_\_

### MOTIVO DA DEVOLUÇÃO

Nome		<input type="checkbox"/> Ausente	<input type="checkbox"/> Nº Inexistente
Data	Hora	<input type="checkbox"/> Mudou-se	<input type="checkbox"/> Endereço Insuficiente
Visto		<input type="checkbox"/> Recusou-se a Receber	<input type="checkbox"/> Casa Fechada



## CONTA DE ENERGIA ELÉTRICA

**VENCIMENTO: 22/02/2005**

**COMPANHIA MATOGROSSENSE DE GAS**

Unidade Consumidora: 7813260

AVE HISTORIADOR RUBENS DE MENDONCA, 2254-0051324295058 - APT 704

BOSQUE DA SAUDE

78050-000 - CUIABA - MT

Local/Etapa/Livro-Seq: 0005 / 02 / 500113-367

Regional: 0005

I  
 I SECRETARIA DE ESTADO DA FAZENDA DE MATO GROSSO  
 I  
 I SUPERINTENDENCIA DE ADMINISTRACAO FINANCEIRA  
 I  
 I ISIAF MT - SISTEMA INTEGRADO DE ADMINISTRACAO FINANCEIRA  
 I

I LIQUIDACAO DE EMPENHO - LIQ DATA = 14/02/2005 LIQUID. N. 17502500042-0 I  
 I LIQUIDACAO NORMAL PEDIDO N. 175025000490 EMPENHO N. 17502500047-0 I

I ORGAO => SECRETARIA DE ESTADO DE INDUSTRIA, COMERCIO, MINAS E SECRETARIA DE ESTADO DE INDUSTRIA, COMERCIO, MI I  
 I UNIDADE => COMPANHIA MATOGROSSENSE DE GAS I  
 I CREDOR - I

I CODIGO => 95001301 BANCO/AGENCIA: PGTO FATURA CONTA: COD. BANC. DO ORGAO: 777 I

I NOME => CENTRAIS ELETRICAS MATOGROSSENSES S A I

I ENDEREÇO: RUA MANOEL DOS SANTOS COIMBRA 184 USINA BARRO DUR BANDEIRANTES CUIABA 78000 MT I

I DOTACAO ORCAMENTARIA=> 17 502 04.12.203 2007.9900 3390.3900 240 ESCRITURAL: NAO FORMA PAGAMENTO : N. O. B. I

I VALOR LIQUIDADO => R! 1.025,99 ( HUM MIL E VINTE E CINCO REAIS E NOVENTA E NOVE CENTAVOS \*\*\*\*\* ) I  
 I { \*\*\*\*\* } I  
 I { \*\*\*\*\* } I

I DATA DE VENCIMENTO=> 16/02/2005 EST. SALDO:NAO I

I HISTORICO => REF A FATURA DO MES FEV./05 I

I ORDENADOR DA DESPESA=> 0463 JOSE CARLOS PAGOT I

# CONTROLE DO SALDO A LIQUIDAR

VALOR TOTAL DO EMPENHO =>	1.025,99	ESTA LIQUIDACAO =>	1.025,99
SALDO A LIQUIDAR ANTERIOR =>	1.025,99	VALOR ESTORNADO =>	0,00
		SALDO A LIQUIDAR ATUAL=>	0,00

Flávio Alexandre Toques Silva

Coordenador Financeiro - MTCAS

CNPJ: 06.907.487/0001-23

N38.AGV7720R

SECRETARIA DE ESTADO DA FAZENDA DE MATO GROSSO  
SUPERINTENDENCIA DE ADMINISTRACAO FINANCEIRA  
SIAF MT - SISTEMA INTEGRADO DE ADMINISTRACAO FINANCEIR

NOTA DE EMPENHO - EMP DATA: 11/02/2005 PEDIDO: 175025000490 EMPENHO: 17502500047-0

ORGAO : SECRETARIA DE ESTADO DE INDUSTRIA, COMERCIO, MINAS E SECRETARIA DE ESTADO DE INDUSTRIA, COMERCIO, MI  
UNIDADE : COMPANHIA MATOGROSSENSE DE GAS  
PROJ/ATIV. : MANUTENCAO DE SERVICOS ADMINISTRATIVOS GERAIS  
REGIONAL: ESTADO  
CARACTERISTICAS - RECURSO: NORMAL TIPO EMPENHO: ORDINARIO FORMA LICITACAO: OUTROS N.:  
ADIANTAMENTO: NAO DATA-LIMITE / / OBRA E SERV.ENG.: NAO ESCRITURAL :NAO CONTRATO/CONVENIO:  
CREDOR -  
CODIGO : 9500130-1 CGC : 03467321000199  
NOME : CENTRAIS ELETRICAS MATOGROSSENSES S A  
ENDERECO: RUA MANOEL DOS SANTOS COIMBRA 184 USINA BARRO DUR BANDEIRANTES  
CUIABA CEP: 78000 U.F.: MT FORMA DE PAGTO :NOTA DE ORDEM BANCARIA

DEMONSTRATIVO DO SALDO ORCAMENTARIO

DOTACAO ORCAMENTARIA	SALDO ORCAM. ANTERIOR	VALOR EMPENHADO	SALDO ORCAM. ATUAL
17 502 2007.9900 3390.3900 240	328.312,00	1.025,99	327.286,01

VALR TOT DO EMPENHO : R! 1.025,99( HUM MIL E VINTE E CINCO REAIS E NOVENTA E NOVE CENTAVOS \*\*\*\*\*)  
( \*\*\*\*\*)  
( \*\*\*\*\*)

HISTORICO :REF A FATURA DO MES FEV/05

DATA AUTORIZACAO DESPESA : / / ORDENADOR DA DESPESA : 0463 - JOSE CARLOS PAGOT

*Flavio Alexandre Tognoli Silva*  
Coordenador de Recursos Financeiros  
CRC-MT: 008748/P-6

DATA EMISSAO:11/02/2005 D

NO. 175025000490

**Naime M. Martins Moraes**  
CHEFE ORGAO EXPEDIDOR  
Diretor Adm. e Financeiro

I	VALOR	I
I	1.025.991	

I 1.025.99I

1.025,99

I CODIGO: 95001301

BAIRRO: BANDEIRANTES  
CEP: 78000 - 150

INSCRICAO ESTADUAL: 0000130204250

RG:

OBRA: NAO  
ESCRITURAL: NAO  
ADIANTAMENTO: NAO

CONTRATO/CONVENIO

OBSERVACAO:

DATA: 11/02/2005

ORDENADOR DE DESPESA

ORGAO-FINANCEIRO-SETORIAL

11/02/2005 14:40:58.7 N38 AGV7650R

